

॥ श्री बधरमाता प्रसन्न ॥

श्री बधर माता आध्यात्मिक एवं सांस्कृतिक सेवा ट्रस्ट

रजि.नं.3/ट्रस्ट/चित्तौड़/2004 ता.11/05/2011

रजिस्टर्ड कार्यालय

कानड़खेड़ा, तहसील - भूपालसागर,
ताना गाँव, चित्तौड़गढ़ जिला,
राजस्थान - 312 205



प्रशासकीय कार्यालय

156, ज्योतीनगर, ज्योती मंदिर के पीछे,
संभाजीनगर (औरंगाबाद),
महाराष्ट्रा - 431005

फोन: +91-98230 41992, +91-93242 78542

वेबसाईट: www.badharmataji.org ई-मेल: badharmataji@gmail.com



प्रस्तावित
भक्त निवास

सर्व मंगल मांगल्ये शिवे सर्वार्थ साधिके ।
शरण्ये त्र्यंबके गौरी नारायणी नमोस्तुते ॥



कुलदेवी की ध्याओ, मंगवांछित फल पाओ...



कुलदेवी बधर माता (मूलस्वरूप)

जय माताजी!

धन्य है अपना जीवन जो हमने माहेश्वरी कुल में जन्म लिया। माहेश्वरी परिवार, एक सनातनी परिवार है, सनातन संस्कृति में कुलदेवी का प्रथम स्थान है। अपनी श्रद्धा अनुसार कुलदेवी को पूजन करते हैं। विश्व में कहीं पर भी निवास करते हो, अपने जात-झड़ूले देने कुलदेवी के मंदिर आते हैं। सोमाणी, मर्दा, बागडी, छापरवाल, गदिया, थिरानी, दुजारी, परसावत, कसेरा, मैनानी, मेहनानी, मक्कड़ एवं बिल्या खापों की कुलदेवी श्री बधर माता है।

यह मंदिर राजस्थान के विश्वप्रसिद्ध पर्यटन स्थल उदयपुर, ऐतिहासिक स्थल चित्तौड़गढ़, धार्मिक स्थल श्रीनाथजी नाथद्वारा से 70 कि.मी. तथा साँवरिया सेट के भव्य मंदिर से 35 कि.मी. दूर स्थित है। उदयपुर से हवाई मार्ग द्वारा चित्तौड़गढ़ और मावली जंक्शन से रेल द्वारा और चित्तौड़गढ़ उदयपुर राजमार्ग से सड़क मार्ग द्वारा पहुँचा जा सकता है। कुलदेवी श्री बधर माता मंदिर कानड़खेड़ा के तानागाँव की ऊँची पहाड़ियों में स्थित है, इस मंदिर का निर्माण लगभग 73 साल पहले चौकोला के मिस्त्री ने करवाया था।

बधर माता को स्थानीय लोग बिजासन माता के नाम से जानते हैं। एक पहाड़ी पर स्थित मंदिर का प्राकृतिक वातावरण बहुत ही प्रेरणादायक है। यह मंदिर स्थानीय लोगों का स्वास्थ्य केन्द्र भी है। ऐसा माना जाता है कि यहाँ स्थित दो खिड़कियों से आवागमन करने से किसी भी बीमारी से छुटकारा मिल सकता है। चैत्र नवरात्री तथा शारदीय नवरात्री में यहाँ बड़ा उत्सव होता है। यहाँ माताजी को किशमिश का भोग लगाया जाता है।

मंदिर जाने के रास्ते सी.सी.रोड़ का निर्माण एवं दोनों बाजू वृक्षरोपण का कार्य भी पूर्ण हो चुका है।

श्री बधर माता आध्यात्मिक एवं सांस्कृतिक सेवा ट्रस्ट द्वारा आनेवाले भक्तों के सुविधा हेतु संचालित भक्त निवास में निःशुल्क भोजन एवं रहने की व्यवस्था है।

सभी भक्तों को सूचित करते हुए हर्ष की विशेष अनुभूति हो रही है। अपनी कुलदेवी बधर माताजी की कृपा से ट्रस्ट द्वारा कानड़खेड़ा, ताना गाँव में माताजी मंदिर के राह पर नीचे, जहाँ से माताजी मंदिर जाने के लिए पहाड़ी रास्ता शुरू होता है, यहीं पर 4.50 एकर (2,00,000 फीट) ज़मीन पर आधुनिक सुख-सुविधाओं से युक्त भक्त निवास का निर्माण कार्य प्रगतिपथ पर है। इस ज़मीन के चारों ओर बाँड़ी वाल बनवाई गई है।

यह कार्य सभी भक्तों की समर्पित सेवाओं से संभव है। अतः सभी भक्तों से नम्र निवेदन है कि इस कार्य में तन-मन-धन से अपना योगदान देने में अग्रसर रहें और अपने परिचित सभी भक्तों तक यह जानकारी पहुँचा कर कुलदेवी ट्रस्ट से जोड़ें। भक्त निवास में सभी कमरे वातानुकूलित एवं अत्याधुनिक सुविधायुक्त बनाये जायेंगे। 4500 और 5000 स्वेयरफीट के 2 वातानुकूलित हॉल बनाये जायेंगे।

ARCHITECT:-



SUNIL LADDA

WORKSPACE DESIGN STUDIO PVT. LTD.

PLOT NO.4-5, SANGAM NAGAR BEHIND CEREMONY RESORT

SHOBHAGPURA , UDAIPUR-313001, INDIA



MASTER PLAN

Ground Floor Plan
Area 30693.66 sqft.

First Floor Plan
Area 25895.86 sqft.

2nd to 4th Floor Plan
Area 27654.85X3
= 82,964.55 sqft.

Total Area :
1,39,554.07 sqft.

PHASE – 1
GROUND FLOOR
15780 SQ.FT.

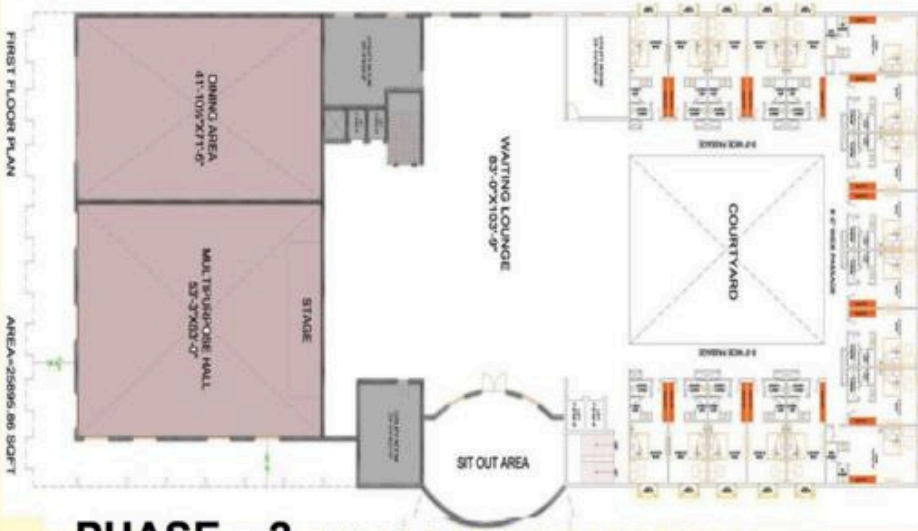

PHASE – 2 FIRST FLOOR 27466 SQ.FT.



PHASE – 3 TEMPLE



ROOM FLOOR PLAN

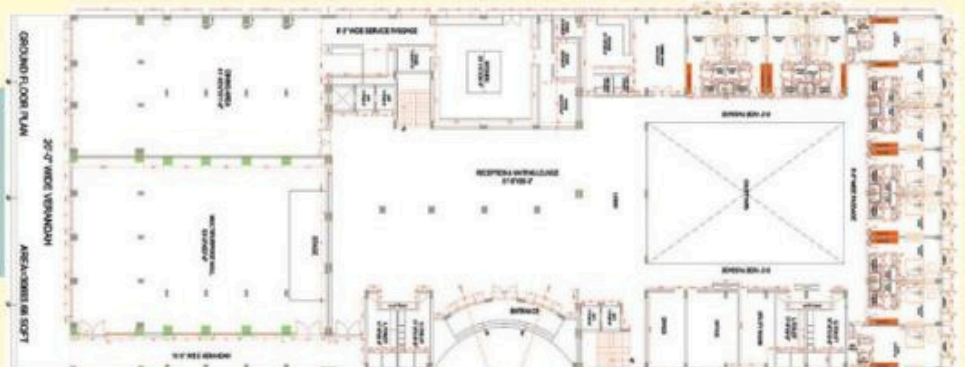

PHASE-4 REMAINING WORK

श्री बंधव माता आध्यात्मिक एवं सांस्कृतिक सेवा ट्रस्ट

रजि.नं.3/ट्रस्ट/चित्तौड/2004 ता.11/05/2011

प्रशासकीय मंडल

अध्यक्ष	श्री श्यामसुन्दरजी सोमाणी	संभाजीनगर (औरंगाबाद)	9823041992
उपाध्यक्ष	श्री गोविन्दलालजी गदिया	चित्तौड़गढ़	9414109048
सचिव	श्री मनमोहनजी बागडी	मुंबई	9324278542
सह सचिव	श्री गोविन्दप्रसादजी सोमाणी	हैदराबाद	9394858498
कोषाध्यक्ष	श्री नितिनजी सोमाणी	संभाजीनगर (औरंगाबाद)	9765499821
सह कोषाध्यक्ष	CA श्री सम्राटजी सोमाणी	बारामती	9921367171
परामर्शदाता	श्री रामेश्वरजी सोमाणी (ट्रस्ट संस्थापक अध्यक्ष)	पालदी (जलगाँव)	9372772116
	श्री बी.बी. सोमाणी (ट्रस्ट पूर्व अध्यक्ष)	पुणे	9764447141
सलाहकार	श्री रमेशजी मालीवाल	आकोला (राजस्थान)	9928413045
	श्री भगवतीलालजी हींगड	आकोला (राजस्थान)	9928064206

विशेष सहयोगी सदस्य

भवन निर्माण	श्री सुनीलजी सोमाणी	पुणे	9822035929
	श्री देवेन्द्रजी सोमाणी	कपासन	9829082523
प्रचार-प्रसार	श्री पूरणमलजी मर्दा	मालेगाँव	8999308378
कानूनी सलाहकार	श्री जयप्रकाशजी सोमाणी (अभिवक्ता, सुप्रीम कोर्ट)	नई दिल्ली	7719913587
मंदिर निर्माण	श्री ओमप्रकाशजी छापरवाल	इचलकरंजी	9422412693

कार्यकारिणी समिति

श्री जगदीशजी सोमाणी, भीलवाड़ा	9414110837	श्रीमती रतनदेवी विजयराजजी गदिया, उदयपुर	9468709981
श्री नारायणजी सोमाणी, अलीराजपुर	7974401320	श्री राजेशजी सोमाणी, हैदराबाद	9391047189
श्री राधेश्यामजी सोमाणी, भीलवाड़ा	9829034441	श्री जुगल किशोरजी सोमाणी, जयपुर	9314521649
श्री अशोकजी सोमाणी, रेवाड़ी	9812345677	श्री अनील कुमारजी सोमाणी, इन्दोर	9826172298
श्री ज्योतिजी सोमाणी, जयपुर	9571588099	श्री तेजसजी सोमाणी, परळी बैद्यनाथ	9764363333
श्री बट्टीनारायणजी सोमाणी, भीलवाड़ा	9413830248	श्री पप्पूसेठजी सोमाणी, पिपाड	9414134821



कुलदेवी बधर माता (सद्यस्वरूप)



मंदिर जाने वाली सड़क

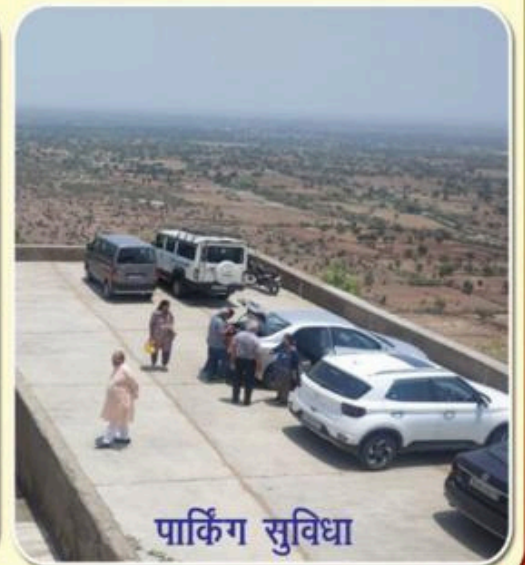

पार्किंग सुविधा

- सुसज्जित कमरा निवास निर्माण हेतु सहयोग राशि 11 लाख
- सुसज्जित कमरा (वातानुकूलित, पलंग, वार्डराब, गीज़र सहित बाथरूम)
- रसोई घर, स्वागत कक्ष, कार्यालय, सत्संग कक्ष, भक्तनिवास का नाम, स्वागत द्वार, लिफ्ट, गार्डन, सोलार सिस्टम, अन्य कई स्थानों का निर्माण हेतु ट्रस्ट के पदाधिकारियों से चर्चा उपरान्त सहयोग राशी निश्चित की जाएगी ।

ट्रस्ट के सदस्य बनने हेतु

पैटर्न सदस्य	रु. 11,00,000/-	गोल्ड सदस्य	रु. 3,00,000/-
प्लॉटीनम सदस्य	रु. 7,00,000/-	सिल्वर सदस्य	रु. 1,00,000/-
डॉयमण्ड सदस्य	रु. 5,00,000/-	विशेष सदस्य	रु. 51,000/-
		सामान्य सदस्य	रु. 11,000/-

OUR BANK DETAILS FOR DONATIONS

SHRI BADHARMATA ADHYATMIK EVAM SANSKRUTIK SEVA TRUST

STATE BANK OF INDIA

AAKOLA BRANCH (RAJASTHAN)

A/c. No.51075882699 IFSC No.: SBIN0031427

PAN: AAKTS6896G

Unique Registration Number U/Sec. 80G: AAKTS6896GF20224

SCAN & PAY



॥ श्री बधर माता प्रसन्नः ॥

॥ श्री बधर माता की आरती ॥

जय श्री बधर माता, मैया जय श्री बधर माता ।
तेरे शरण जो आये, सुख सम्पत्ति पाता ॥ जय ॥

है उच्च-शिखर पर डेरा, माँ मैं हूँ अज्ञानी ।
करना दया सभी पर, तुम माता राणी ॥ जय ॥

तुम जो ताना गाँव बिराजे, राह कठिण होवे ।
आप जहाँ भी संग हो, मासी संग होवे ॥ जय ॥

सुन्दर धाम सुहावन, ध्वजा लाल फहरे ।
जगमग ज्योत अनूठी, चरणामृत बरसे ॥ जय ॥

स्वर्ण सिंहासन बैठी, नवलख रूप धरे ।
मेरी कुल स्वामिनी माँ, सदा ही तेरी कृपा रहें ॥ जय ॥

मंदिर स्वर्ग समान है तेरा, मूरत है न्यारी ।
सफल करो ये जीवन, तुम माता हमारी ॥ जय ॥

स्वर्ण थाल मधु मेवा, छप्पन भोग धरे ।
शरण मात हम आये, वरद हस्त धरो ॥ जय ॥

कंचन थाल बिराजे, अगर कपूर बाती ।
गुड़-फल-फूल चढ़ायें, मैया तुम मन भाती ॥ जय ॥

तुम ही भाग्य विधाता, तुम ही कल्याणी ।
मेरा काज सँवारो, श्री माता राणी ॥ जय ॥

कुलदेवी को ध्याओ ! मनवाँछित फल पाओ !!



2 लाख स्क्वेर फीट जगह पर अत्याधुनिक भक्त निवास का निर्माण कार्य प्रगतिपथ पर है । सभी भक्तों से नम्र निवेदन है कि आप इस कार्य में अपनी ओर से आर्थिक सहयोग देवें । अन्य परिवार बंधुओं को प्रेरित करें । सहयोग आपको ट्रस्ट के बैंक अकाउंट में ही जमा करें ।

Bank Details:

**SHRI BADHARMATA ADHYATMIK
EVAM SANSKRUTIK SEVA TRUST**

**State Bank of India
Aakola Branch (Rajasthan)**

A/c. No.51075882699

IFSC No.: SBIN0031427

शुभकामनाओं सहित

गोविन्द सोमाणी : 093948 58498

राजेश सोमाणी : 093910 47189

हैदराबाद